PIANO DEGLI INTERVENTI
Variante 4

Regione del Veneto - Provincia di Verona

Comune di Negrar di Valpolicella

Elaborato
b0510.4.3

Titolo
Carta della Fragilità

scala 1:5.000

Il sindaco
Roberto Brison

L'assessore all'urbanistica
Fausto Rossignoli

Area gestione del territorio-urbanistica
Giorgio Orsolani

Progettista
Giulio Salumi

CAIRE CONSORZIO

Indagini agronomiche
Bruno Bosso

Geologia e valutazione di compatibilità idraulica
Nicoletta Toffoletti, Irene Vigni

Valutazione ambientale strategica e Vinca
Paola Nodena

Cartografie e Quadro conoscitivo
Gianluca Ramo

LUGLIO 2021

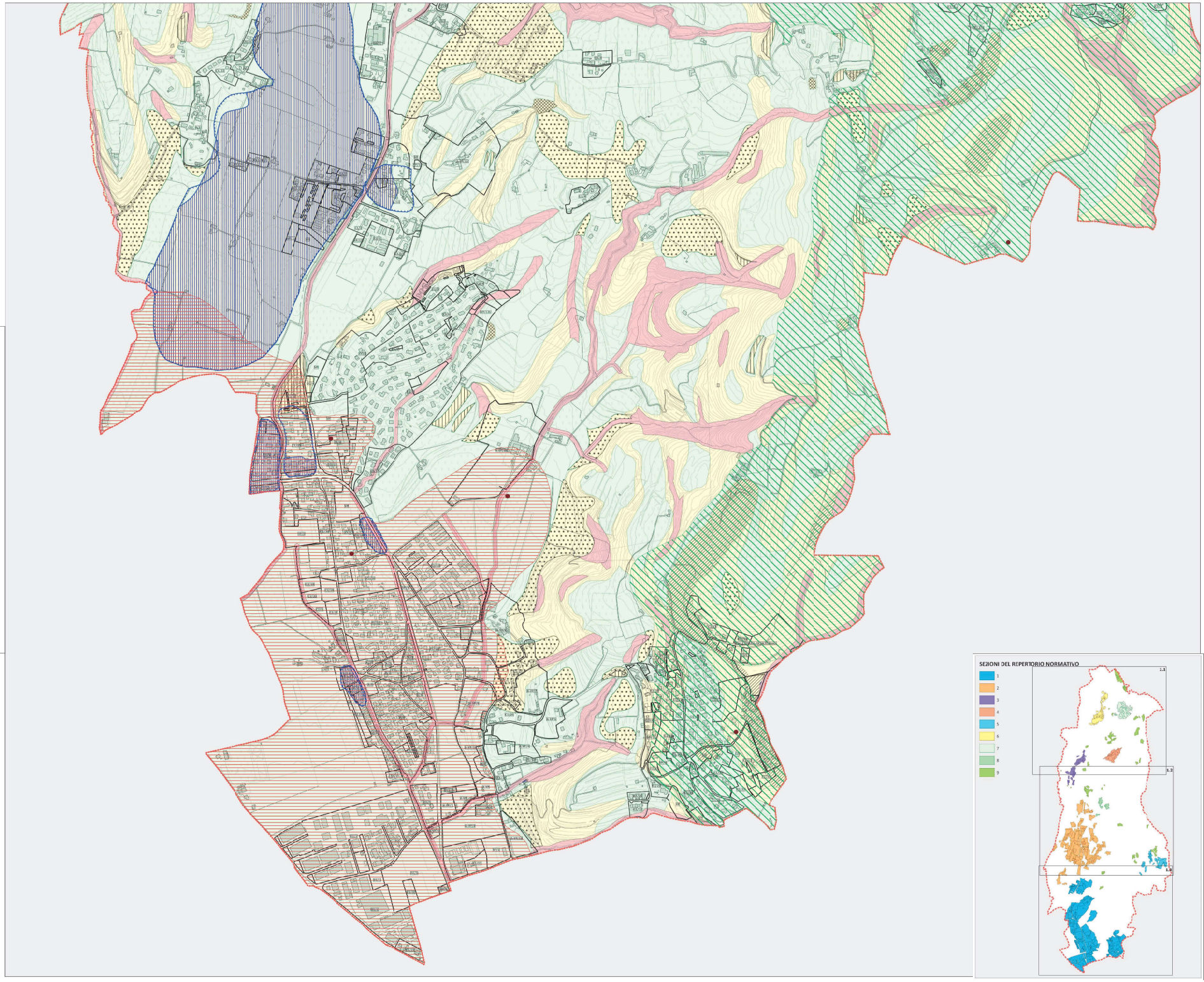

LEGENDA

Confine comunale

COMPATIBILITA' GEOLOGICA AI FINI URBANISTICI

Aree idonee

Aree idonee a condizione per la presenza di attività di cava attiva, abbandonata o dismessa (tipo E)

Aree idonee a condizione per la presenza di morfologie carsiche diffuse (tipo C)

Aree idonee a condizione per la presenza di terreni di riporto (tipo F)

Aree idonee a condizione per problematiche di tipo idraulico di cui alla v.c.i., E/1 (tipo I)

Aree idonee a condizione per problematiche di versante dovute alla presenza di coltri di terreno sciolto (tipo B)

Aree idonee a condizione per problematiche di versante per acclività compresa tra 30% e 65% (tipo A)

Aree non idonee

AREE SOGGETTE A DISSESTO IDROGEOLOGICO

Aree a dissesto idrogeologico

AREE SUSCETTIBILI DI INSTABILITA' IN CASO DI eventi sismico (TAV 3 - MS)

Aree suscettibili di instabilità (liquefazione)

Aree suscettibili di amplificazione sismica (intero territorio)

Elementi suscettibili di instabilità in caso di evento sismico

ATTIVITA' AD ELEVATO IMPATTO SUL SUOLO

Cave

Discarica

ZONE DI TUTELA

Zona di rilevante interesse naturalistico

ZRV/n - Zone a rischio di rinvenimento archeologico

ZONIZZAZIONE:

Perimetro di Zona Omogenea

SEZIONI DEL REPERTORIO NORMATIVO

1
2
3
4
5
6
7
8
9